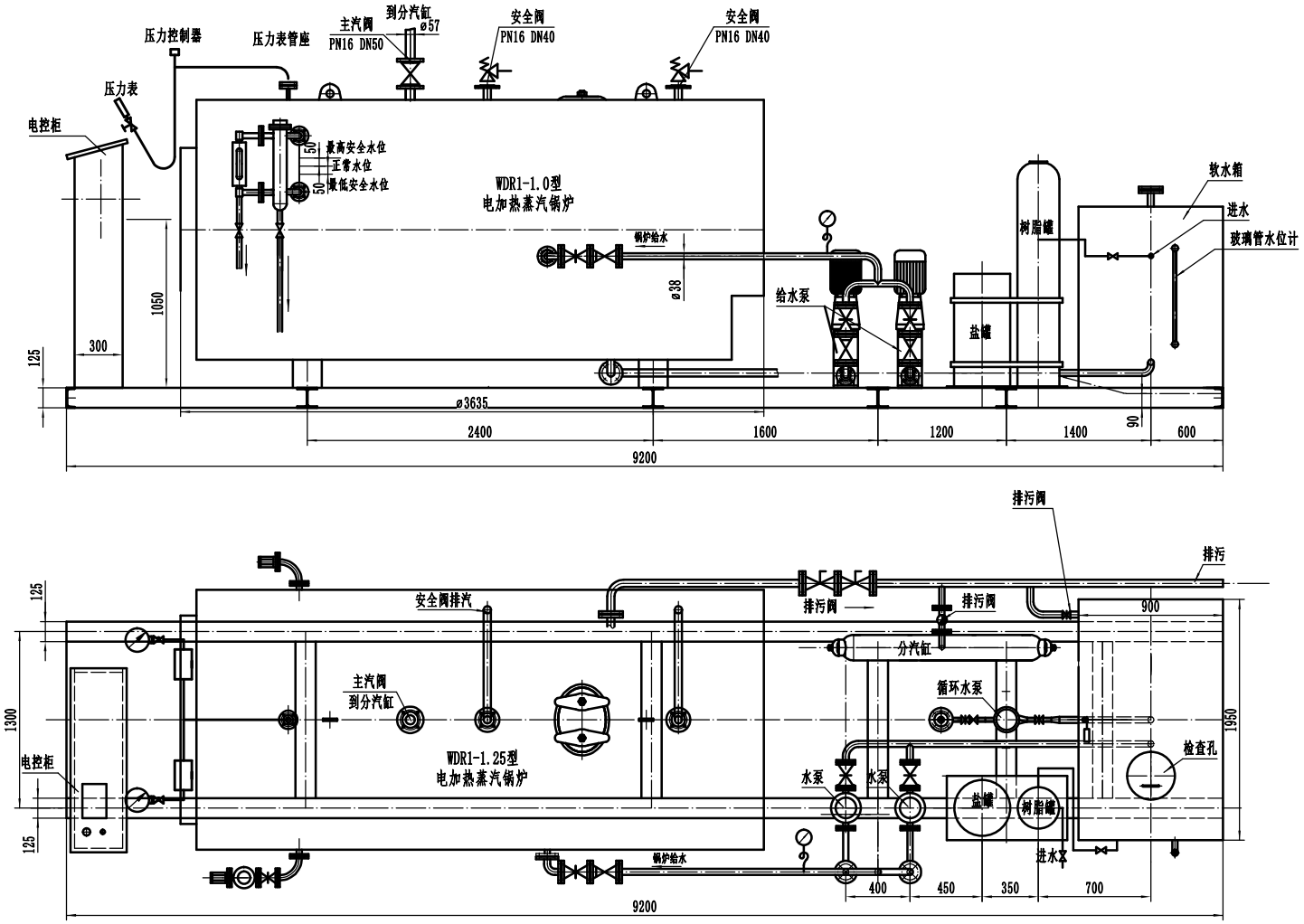

技术要求

1.锅炉设计、制造、安装和验收应符合:TSG G0001-2012《锅炉安全技术监察规程》、TSG G0002-2010《锅炉节能技术监督管理规程》、NB/T47034-2013《工业锅炉技术条件》、GB50273-2009《锅炉安装工程施工及验收规范》、GB/T16508-2013《锅壳锅炉》;

2.锅炉水质应符合GB/T1576-2018《工业锅炉水质》;

3.锅炉烟尘排放应符合GB13271-2014《锅炉大气污染物排放标准》;

4.油漆包装按NB/T47055-2017《锅炉涂装和包装通用技术条件》。

5.本锅炉节能器设备不得承压使用。

标记	处数	分区	更改文件号	签名	年、月、日	WDR1-1.25	
						蒸汽锅炉装配图	所属装配号
设计			标准化				阶段标记 / 重量 6500 / 比例 1:15
校对							共 张 / 第 张
审核						总 图	河南省太锅锅炉制造有限公司
工艺			批准				